# МАСТЕР КЛАСС ПО ВЯЗАНИЮ БАБОЧКИ



автор Елена Стихнина

**Здравствуйте. Меня зовут Лена.**
**Спасибо, что вяжете со мой!**

**Желаю вам приятного вязания!**

**Данный мастер класс рассчитан на людей, уже владеющих азами вязания крючком.**

**Мастер класс предназначен только для личного использования.**
**любое распространение, копирование запрещено!!!**

**При публикации готовой работы, пожалуйста, указывайте автора.**

**Моя страница;** [https://vk.com/estihnina](https://vk.com/estihnina)



автор Елена Стихнина

## *Необходимые материалы*

*- нитки всех меньше 50гр*

*- Yarn Art Gold коричневый и желтый цвет*

*- детская пехорка ярко и бледно жёлтого цвета*

*- пластиковые глазки диаметр 8мм*

*- атласная ленточка шириной 5мм жёлтого цвета*

*- наполнитель*

*- проволока медная диаметр 1,2мм (у меня из старого трансформатора)*

*для ручек (нужно 17 см в 4 сложения, можно в три = 68см)*

*для ножек ( нужно 15 см в 4 сложения, можно в три =60 см)*

*для усиков 18 см*

*для крыльев 4 штуки примерно по 30см = 1м 20см*

*итого:2м 66см*

*- проволока медная диаметр 2мм длиной 16 см*

*- крючок N1.5 , 1.3 , 1.75*

*- длинная тонкая игла для пришивания*

*- клей ПВА*

*- горячий клей (можно заменить)*

автор Елена Стихнина

## *Условные обозначения*

*ка – кольцо амигуруми*

*сбн – столбик без накида*

*ссн – столбик с накидом*

*пссн – полустолбик с накидом*

*вп – воздушная петля*

*пр – прибавка*

*уб – убавка*

*зпп – задняя полупетля*

***ИТАК!!!***

***БЕРЁМ ХОРОШЕЕ НАСТРОЕНИЕ... И ПОГНАЛИ!!!***

## Ручки бабочки (2 детали)

*Вяжем пряжей YarnArt Gold коричневого цвета, крючок N1,5*

1р. 6сбн в ка

2р. (сбн,пр)*3 (9)

3р. (2сбн,пр)*3 (12)

4р. (3сбн,пр)*3 (15)

5р. (15)

6р. сбн,4ссн с одной вершиной (пальчик), 13сбн (15)

7р. (уб,3сбн)*3 (12)

8р. (12)

автор Елена Стихнина

набиваем ладошку с помощью сломанной зубочистки (секретик тем, кто не знал об этом)

9р. уб, 4сбн, уб, 4сбн  (10)

10 – 22р.  (10)  (13 рядов)

Нить закрепить, обрезать.



**Ножки бабочки  (2 детали)**

*Вяжем пряжей YarnArt Gold коричневого цвета, крючок N1,5*

Набрать 6вп, начинаем со второй от крючка петли

1р. пр,3сбн,3сбн в последнюю петлю цепочки, по другой стороне цепочки 2сбн,2пр  (14)

2р. сбн, пр, 2сбн, (сбн,пр)*2, 2сбн, (сбн,пр)*2  (19)

3р. за зпп (19)

4р. 7сбн, уб, сбн, уб, 7сбн  (17)

5р. 5сбн,3уб, 6сбн  (14)

6р. 3сбн,4 уб, 3сбн  (10)

автор Елена Стихнина

Набиваем стопу плотно

7 – 22р. (10)  (16 рядов)

Нить закрепить, обрезать.



**Губа бабочки**

*Вяжем пряжей YarnArt Gold коричневого цвета, крючок N1,5*

Набрать 3вп + вп подъёма

*Вяжем поворотными рядами, в конце каждого ряда вп подъёма, далее для удобства не пишу*

1р. Пр, сбн, пр  (5)

2р. Пр, 3сбн, пр  (7)

3р. (7)

Нить закрепить, обрезать, оставив кончик для пришивания.

автор Елена Стихнина

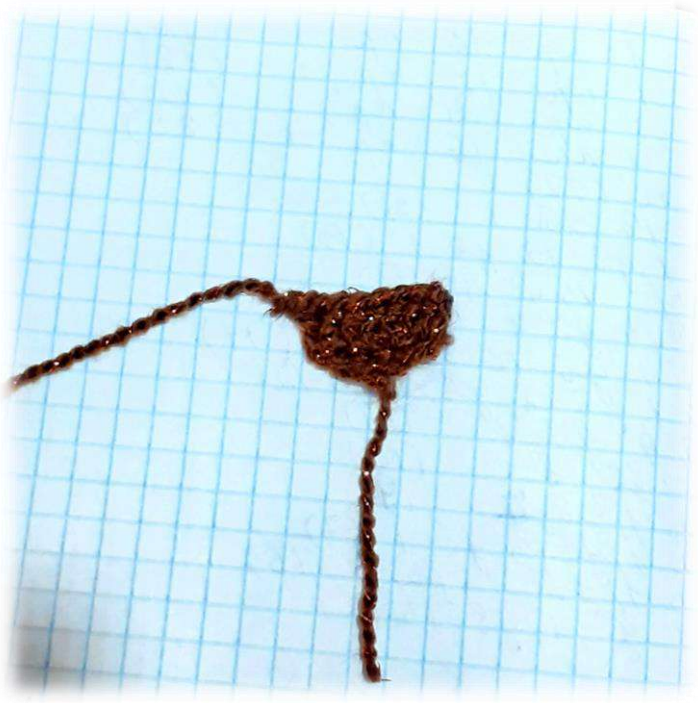

**Носик бабочки**

*Вяжем пряжей YarnArt Gold коричневого цвета, крючок N1,3*

набрать 4вп, со второй петли от крючка

1р. 2сбн, 3сбн в последнюю петлю, по другой стороне цепочки сбн, пр (8)

2р. пр, 2сбн, 2пр, 2сбн, пр (12)

3р. (12)

4р. уб, 2сбн, 2уб, 2сбн, уб (8)

нить закрепить, обрезать, оставив кончик для пришивания

автор Елена Стихнина



**Кругляши на усики (2 детали)**

*Вяжем пряжей YarnArt Gold коричневого цвета, крючок N1,3*

1р. 6сбн в ка

2р. 6пр  (12)

3р. (сбн,пр)*6  (18)

4-5р. (18)

6р. (сбн,уб)*6  (12)

7р. 6уб  (6)

Набить чуть-чуть

Сильно не затягиваем дырочку, в неё будем вставлять каркас усика, нить закрепить, обрезать, оставив кончик для пришивания

автор Елена Стихнина

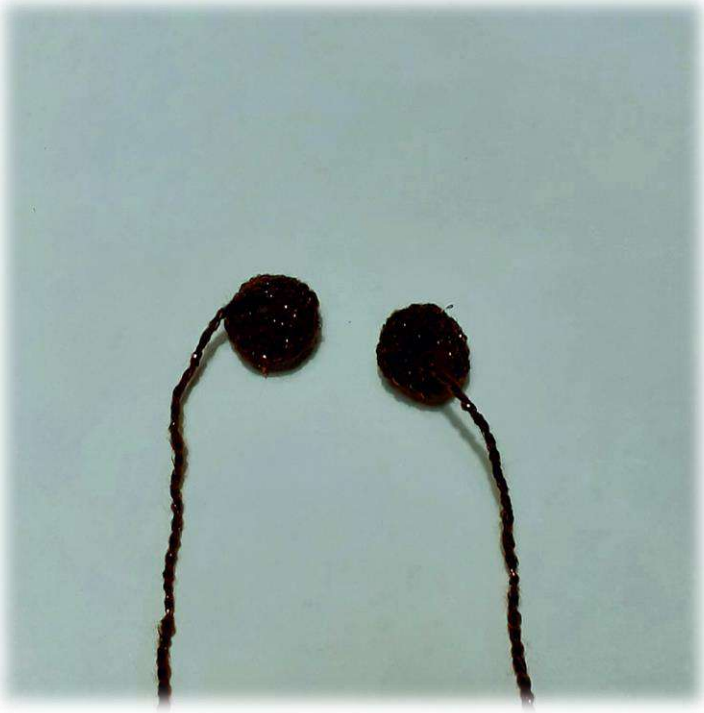

**Верхние крылья  (2 детали)**

*Вяжем пехоркой детской светло жёлтого цвета, крючок 1,75*

*Вяжем поворотными рядами, в конце каждого ряда вп подъёма, далее для удобства не пишу*

набрать 8вп, со второй от крючка петли

1р.  сбн,пр,2сбн,пр,сбн  (8)

2р. сбн, пр, 6сбн  (9)

3р. сбн, пр, 5сбн, пр, сбн  (11)

4р. сбн, пр, 9сбн  (12)

5р. 10сбн, пр, сбн  (13)

6р. сбн, пр, 11сбн  (14)

7р. 12сбн, пр, сбн  (15)

8р. сбн, пр, 13сбн  (16)

9р. 14сбн, пр, сбн  (17)

автор Елена Стихнина

10р. сбн, пр, 15сбн  (18)

11р. 16сбн, пр, сбн  (19)

12р. сбн, пр, 17сбн  (20)

13-15р.  (20)  (3 ряда)

16р. сбн, уб, 14сбн, уб, сбн  (18)

17р. 13сбн, 2уб, сбн  (16)

18р. 13сбн, уб, сбн  (15)

19р. сбн, уб, 9сбн, уб, сбн  (13)

20р. сбн, уб, 7сбн, уб, сбн  (11)

21р. (11)

22р. сбн, уб, 5сбн,уб, сбн  (9)

23р.  (9)

24р. сбн, уб, 3сбн, уб, сбн  (7)

25р.  (7)

26р. (сбн, уб)*2, сбн  (5)

27р. уб, сбн, уб  (3)

Нить закрепить, обрезать.  (смотри фото ниже)

**Нижние крылья (2 детали)**

*Вяжем пехоркой детской ярко- жёлтого цвета, крючок 1,75*

*Вяжем поворотными рядами, в конце каждого ряда вп подъёма, далее для удобства не пишу*

Набрать 4вп + вп подъёма

1р. пр, 2сбн, пр  (6)

2р. сбн, пр, 2сбн, пр, сбн  (8)

автор Елена Стихнина

3р. сбн,пр, 4сбн, пр, сбн  (10)

4р. сбн, пр, 6сбн, пр, сбн  (12)

5р. сбн, пр, 8сбн, пр, сбн  (14)

6р. сбн, пр, 10сбн, пр, сбн  (16)

7р. сбн, пр, 12сбн, пр, сбн  (18)

8р. сбн, пр, 14сбн, пр, сбн  (20)

9р. сбн, пр, 16сбн, пр, сбн  (22)

10-12р. (22)  (3 ряда)

13р. 19сбн, уб, сбн  (21)

14р. сбн, уб, 15сбн, уб, сбн  (19)

15р. сбн, уб, 13сбн, уб, сбн  (17)

16р. 14сбн, уб, сбн  (16)

17р. сбн, уб, 10сбн, уб, сбн  (14)

18р. сбн, уб, 8сбн, уб, сбн  (12)

19р. 9сбн, уб, сбн  (11)

20р. сбн, уб, 8сбн  (10)

21р. сбн, уб, 7сбн  (9)

22р. сбн, уб, 3сбн, уб, сбн  (7)

23р. (сбн, уб)*2, сбн  (5)

24р. уб, сбн, уб  (3)

Нить закрепить, обрезать.

автор Елена Стихнина



Берём проволоку длиной примерно 30 см в диаметре 1,2 мм (можно какая есть, но не очень толстая)

Обвязываем крылья сбн, прокладывая проволоку по основанию крыла

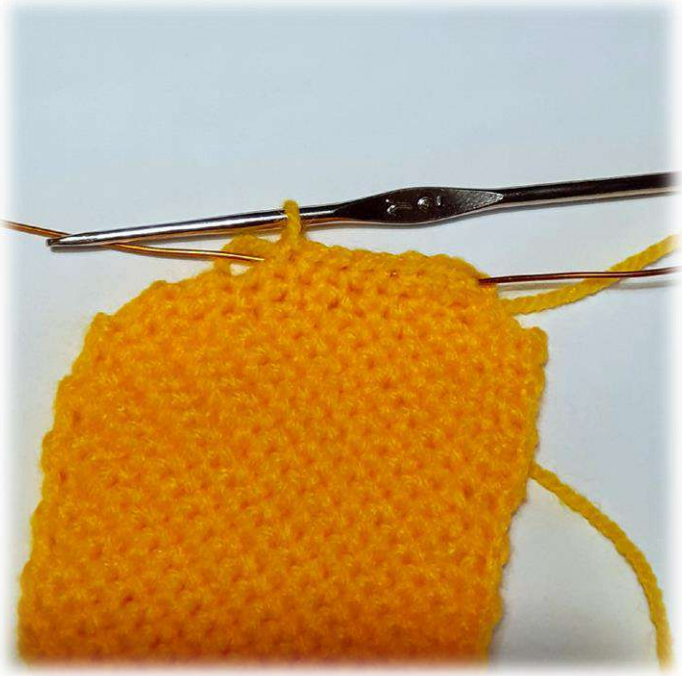

автор Елена Стихнина

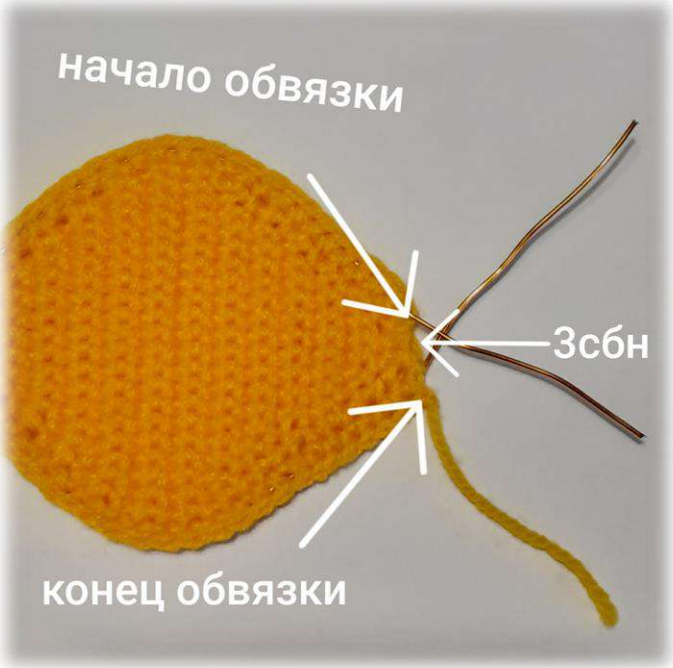


Концы проволоки сматываем между собой, лишнее обрезаем, края заматываем лейкопластырем



автор Елена Стихнина



Раскладываем крылья на ровной поверхности и сцепляем между собой иголочками



автор Елена Стихнина

Пришиваем друг к другу несколькими стежками за последние ряды крыльев



**Серединка на изнаночную сторону крыльев**

*Вяжем пряжей YarnArt Gold жёлтого цвета, крючок N1,75*

1р. 6сбн в ка

2р. 6пр  (12)

3р. (сбн,пр)*6  (18)

4р. (2сбн,пр)*6  (24)

5р. сбн, пр, (3сбн,пр)*5, 2сбн  (30)

Нить закрепить, обрезать.

автор Елена Стихнина




**Серединка на лицевую сторону крыльев**

*Вяжем пряжей YarnArt Gold жёлтого цвета, крючок N1,75*

1р. 6сбн в ка

2р. 6пр  (12)

3р. (сбн,пр)*6  (18)

4р. (2сбн,пр)*6  (24)

5р. сбн, пр, (3сбн,пр)*5, 2сбн  (30)

6р. 4сбн, вп, поворот (далее в конце каждого ряда вп, поворот)

7р. пр, 2сбн, пр  (6)

8-9р. (6)  (2 ряда)

10р. 2сбн, 2пр, 2сбн  (8)

11-13р. (8)  (3 ряда)

14р. сбн, уб, 2сбн, уб, сбн  (6)

автор Елена Стихнина

15р. сбн,2 уб, сбн  (4)

16р. 2уб

нить закрепить, обрезать

отступаем у основания один сбн и привязываем второй элемент

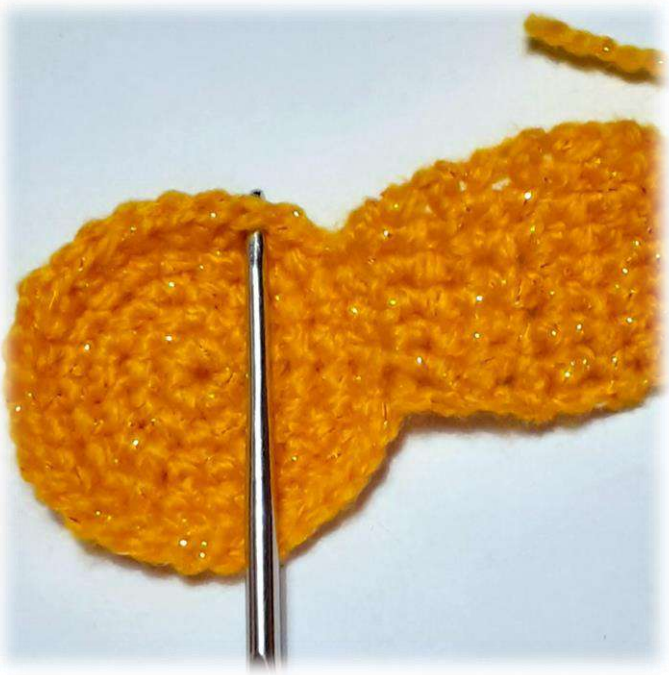

1р. первая петля привязки, 3сбн

(далее в конце каждого ряда вп,поворот)

2р. . пр, 2сбн, пр  (6)

3-4р. (6)  (2 ряда)

5р. 2сбн, 2пр, 2сбн  (8)

6-8р. (8)  (3 ряда)

9р. сбн, уб, 2сбн, уб, сбн  (6)

10р. сбн,2 уб, сбн  (4)

11р. 2уб

нить закрепить, обрезать

автор Елена Стихнина

пропускаем три петли основания, привязываем третий лепесток

1р. петля привязки, 4сбн

2р. пр, 2сбн, пр  (6)

3р. сбн, пр, 2сбн, пр, сбн  (8)

4р. (сбн, пр)*3, 2сбн  (11)

5-7р. (11)  (3 ряда)

8р. сбн, уб, 5сбн, уб, сбн  (9)

9р. сбн, уб, 3сбн, уб, сбн  (7)

10р.( сбн, уб)*2, сбн  (5)

11р. сбн, 2уб  (3)

нить закрепить обрезать.

пропускаем четыре петли основания, привязываем четвёртый лепесток

1р. петля привязки, 4сбн

2р. пр, 2сбн, пр  (6)

3р. сбн, пр, 2сбн, пр, сбн  (8)

4р. (сбн, пр)*3, 2сбн  (11)

5-7р. (11)  (3 ряда)

8р. сбн, уб, 5сбн, уб, сбн  (9)

9р. сбн, уб, 3сбн, уб, сбн  (7)

10р.( сбн, уб)*2, сбн  (5)

11р. сбн, 2уб  (3)

нить закрепить обрезать.

автор Елена Стихнина



обвязать деталь сбн коричневой нитью YarnArt Gold

начинаем обвязку с лицевой стороны снизу посередине.



Прячем каркас крылышек

автор Елена Стихнина

С лицевой стороны прикладываем деталь с четырьмя лепестками, с изнанки круг

Под круг подкладываем атласную ленточку (это поясок и крепление для крыльев), смотрим фото, у ленточки опалить края зажигалкой.






автор Елена Стихнина

Прошиваем середину насквозь, сшивая и лицевую и изнаночную сторону, пришиваем лепестки, я использовала горячий клей

Обвязываем наши крылья начиная снизу с середины по нижнему крылу



рассчитываем так, чтобы 3 пссн в одну, приходились на изгиб крыла

10сбн, 3пссн в одну, 5пссн, 3пр из ссн, ссн, 3пр из ссн, 2ссн, 5пссн, 3сбн в одну, 10сбн, закончили нижнее крыло

по большому крылу

10сбн, 3сбн в одну, 10пссн, 3ссн, 6пр из ссн, 5пссн, 15сбн

по второму большому крылу

15сбн, 5пссн, 6пр из ссн, 3ссн, 10пссн, 3 сбн в одну, 10сбн

по последнему нижнему крылу

10сбн, 3сбн в одну, 3сбн, 5пссн, 2ссн, 3пр из ссн, ссн, 3пр из ссн, 5пссн, 3сбн в одну, 10сбн

автор Елена Стихнина

Наши крылья готовы!!!

## Голова- тело

*Вяжем пряжей YarnArt Gold коричневого цвета, крючок N1,5*

1р. 6сбн в ка

2р. 6пр  (12)

3р. (сбн,пр)*6  (18)

4р. (2сбн,пр)*6  (24)

5р. (3сбн,пр)*6  (30)

6р. 2сбн,пр, (4сбн,пр)*5, 2сбн  (36)

7р. (5сбн,пр)*6  (42)

8р. 3сбн,пр, (6сбн,пр)*5, 3сбн  (48)

9р. (7сбн,пр)*6  (54)

10-14р. (54)  (5 рядов)

маркер сзади посередине

15р. 18сбн, 6пр, 6сбн, 6пр, 18сбн  (60) сделали щёчки

16р. 18сбн, (сбн,пр)*6, 6сбн, (сбн,пр)*6, 18сбн  (78)

17-19р.  (78)  (3 ряда)

20р. (11сбн,уб)*6  (72)

21р. 5сбн,уб, (10сбн,уб)*5, 5сбн  (66)

22р. (9сбн, уб)*6  (60)

23р. 4сбн, уб, (8сбн,уб)*5, 4сбн  (54)

24р. (7сбн, уб)*6  (48)

25р. 3сбн, уб, (6сбн,уб)*5, 3сбн  (42)

26р. (5сбн, уб)*6  (36)

автор Елена Стихнина

начинаем набивать

вставляем каркас – проволоку диаметр 2мм, длина 16см

концы проволоки загнуть и замотать лейкопластырем





27р. 2сбн,уб, (4сбн,уб)*5, 2сбн  (30)

28р. (3сбн,уб)*6  (24)

29р. (2сбн,уб)*6  (18)

выравниваем маркер, до конца набиваем голову

30р. 18пр  (36)

31-32р.  (36)

в следующем ряду ввязываем ручки, следим, чтобы пальчик был впереди

https://youtu.be/8vJ5Zpw9UlE ссылка на ютуб ,  где я показываю как делаю это я.

33р. 7сбн, 5сбн вместе с рукой, 12сбн, 5сбн вместе со второй рукой, 7сбн

(36)




34р. 7сбн, 5сбн по руке, 12сбн, 5сбн по руке, 7сбн (36)

вставляем каркас для ручек

проволока (у меня тонкая медная в 4 сложения, можно в три), концы проволоки замотать лейкопластырем

вставляем один конец проволоки в одну руку, обматываем один оборот вокруг основной проволоки каркаса, и заводим второй конец во вторую руку

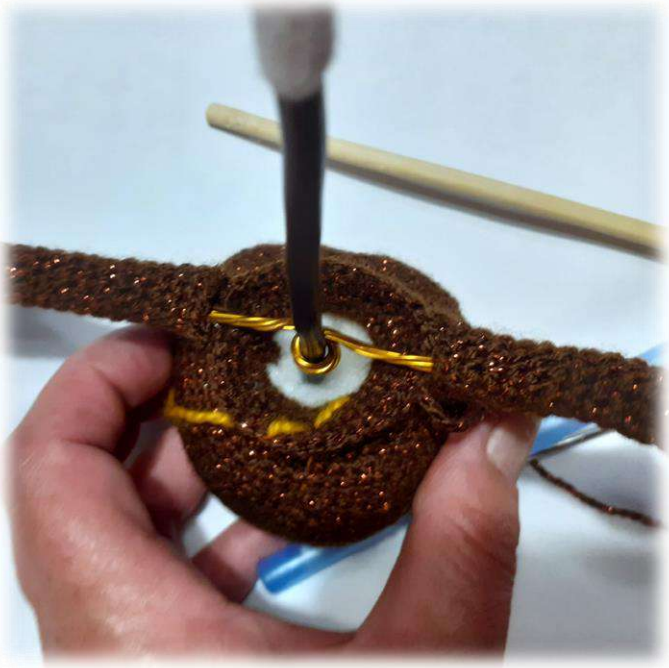

наполняем по мере вязания

35р. (4сбн,уб)*6  (30)

36-37р. (30)

38р. (3сбн,уб)*6  (24)

39-41р. (24)  (3 ряда)

42р. (2сбн,уб)*6  (18)

43-45р.  (18)  (3 ряда)

46р. 18пр  (36)

47р. (5сбн,пр)*6  (42)

48-50р. (42) (3ряда)

51р. (5сбн,уб)*6  (36)

маркер сзади посередине

в следующем ряду ввязываем ножки, так же как ручки, следим, чтобы носочек ноги был впереди

автор Елена Стихнина

52р. 10сбн, 5сбн вместе с ногой, 5сбн, 5сбн с ногой, 11сбн (36)

53р. 10сбн, 5 сбн по ноге, 5сбн, 5сбн по ноге, 11сбн

вставляем каркас в ножки

берём проволоку длиной 22см диаметром 2мм, у меня тонкая медная в 4 сложения, концы замотать лейкопластырем, вставляем аналогично ручкам

54р. (36)

55р. 2сбн,уб, (4сбн, уб)*5, 2сбн (30)

56-58р. (30)

59р. 7сбн,уб, 13сбн,уб.6сбн (28)

60-61р. (28)

62р. (уб,12сбн)*2 (26)

63-64р. (26)

65р. (11сбн, уб)*2 (24)

66-73р. (24) (8 рядов)

74р. (2сбн,уб)*6 (18)

75р. (18)

76р. (сбн,уб)*6 (12)

77р. 6уб

Нить закрепить обрезать

## Оформление

1) делаем утяжку глаз, между 14 и 15 рядом, где делали прибавки для щёчек, отмечаем иголочками места глазок.

автор Елена Стихнина




берём иголку с прочной ниткой в тон игрушке, у меня белая, чтобы вам было понятней

вводим иглу в точке1, выводим в точке2, отступаем 1сбн в сторону

вводим иглу и выводим опять в точке1

подтягиваем до нужного нам размера и делаем узелок

вводим иглу в точку1 и выводим в точке3, отступаем 1сбн

вводим иглу выводим в точке1, подтягиваем и делаем узелок

можно повторить эти операции ещё раз, у меня нитка толстая, капроновая, мне достаточно одного раза

2) Пришиваем носик, прикалываем его иголочками, пришиваем

автор Елена Стихнина



3) пришиваем губу, губа острым концом смотрит на шею, прикалываем иголочками, пришиваем

4) приклеиваем глазки на горячий клей, берём иглу с белой ниткой и вышиваем белок вокруг глаза

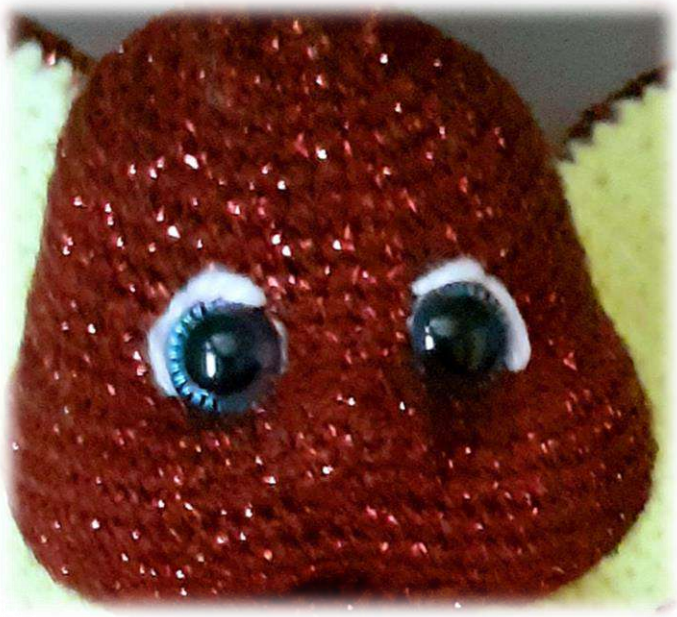

автор Елена Стихнина

5) Усики.

Берём проволоку тонкую медную (можно заменить) длиной 18см,

вставляем в голову между 3 и 4 рядом, между ними 3сбн,

сгибаем пополам, делаем небольшие петельки, с помощью круглогубцев, на концах

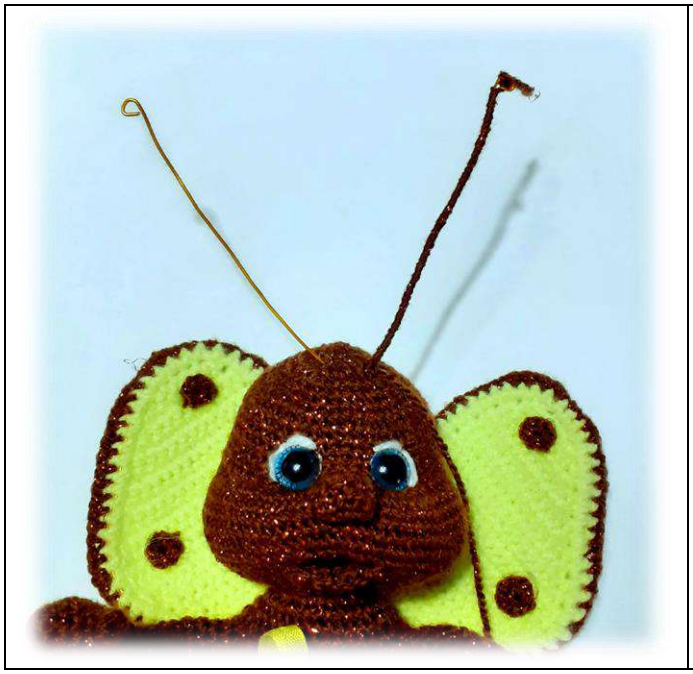



вдеваем нитку в петельку на проволоке, закрепляем узелком и начинает плотно обматывать, не забывая мазать клеем (я сначала обматываю, потом хорошо смазываю всё клеем)

обмотали один усик, нить закрепить узелком, обрезать нить подлиннее, вдеть в иглу, и протолкнуть нить к другому усику, нить закрепить,

обматываем второй усик, нить закрепляем в петельке (см фото)

даем высохнуть

одеваем кругляши на усики и стягиваем дырочку, закрепляем нить, обрезаем, прячем.

6) наряжаем нашу бабочку крылышками, привязать кралышки за ленточку к талии

автор Елена Стихнина

***Наша красавица готова!!!***

Крылышки специально не стала украшать, это будет ваш полёт фантазии.

**До встречи!**



автор Елена Стихнина