Бычок – пухлячок





Материалы для вязания

1. Пряжа (тонкий акрил или хлопок 100%). Цвета на ваш выбор.

2. Крючок №1 или №1,25.

3. Глазки-бусинки ∅ 4-5 мм.

4. Наполнитель для игрушки.

5. Длинная игла для пришивания деталей и вышивки носика, ротика, бровей.

6. Декоративные элементы на ваш выбор.

Используемые обозначения

сбн – столбик без накида

уб. – убавка

приб. – прибавка

вп – воздушная петля

КА – кольцо амигуруми

Игрушка вяжется за обе стенки петли. Петли смещения можно не использовать, т. к. игрушка маленькая. Если вы вяжете парные детали (ручки, ножки, ушки), то нить для пришивания оставляю только на одной детали, опять потому же, что игрушка маленькая.

Уровень сложности: **ОЧЕНЬ ЛЕГКО**

Мордочка и голова

Начинаем вязать цветом мордочки.

Связать цепочку из 10 вп

1 ряд: приб. во 2-ую от крючка петлю, 7 сбн, 4 сбн в последнюю петлю ряда, 7 сбн, приб. (22)

2 ряд: 1 сбн, приб., 7 сбн, (1 сбн, приб.)-2раза, 7 сбн, 1 сбн, приб. (26).

3-4 ряды: 26 сбн (26).

5 ряд: 1 сбн, уб., 7 сбн, (1 сбн, уб.)-2раза, 7 сбн, 1 сбн, уб. (22).

Переходим на пряжу цвета тела.

6 ряд: 22 сбн (22).

7 ряд: 1 сбн, приб., 7 сбн, (1 сбн, приб.)-2раза, 7 сбн, 1 сбн, приб. (26).

8 ряд: 2 сбн, приб., 7 сбн, (2 сбн, приб.)-2раза, 7 сбн, 2 сбн, приб. (30).

9-14 ряды: 30 сбн (30). 6 рядов.

15 ряд: (3 сбн, уб.) – 6 раз (24).

16 ряд: (2 сбн, уб.) – 6 раз (18). Плотно набейте деталь, особенно мордочку.

17 ряд: (1 сбн, уб.) – 6 раз (12).

18 ряд: 6 уб., отверстие стянуть, нить закрепить, отрезать, спрятать.



Егоркина Ольга
2020

Ушки
(2 детали)

1 ряд: 6 сбн в КА.

2 ряд: 6 приб. (12).

3 ряд: (2 сбн, приб.) – 4 раза (16).

4-5 ряды: 16 сбн (16).

6 ряд: (2 сбн, уб.) – 4 раза (12).

7 ряд: 6 уб. (6).

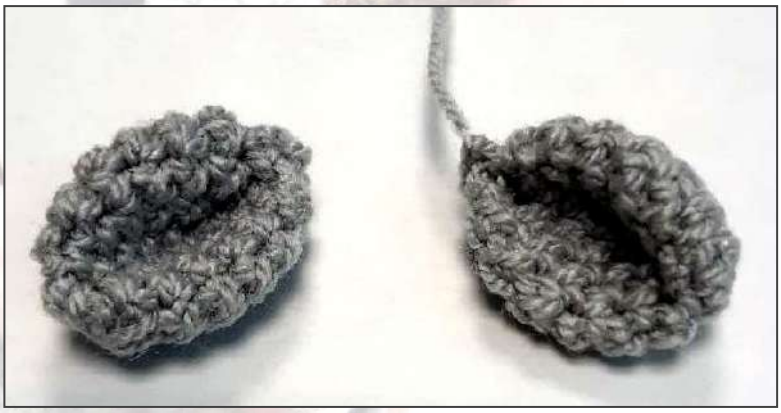

Сложите верх ушка пополам и соедините края ушка сбн. На одном ушке оставьте конец нити 20 см для пришивания.

Рожки
(2 детали)



1 ряд: 6 сбн в КА (6).

2-5 ряды: 6 сбн (6).

На одном роге оставьте конец нити 20 см для пришивания.

Ручки
(2 детали)

Начинаем вязать пряжей копытца, ручки не набиваем.



1 ряд: 6 сбн в КА (6).

2 ряд: (2 сбн, приб.) – 2 раза (8).

3 ряд: 8 сбн (8).

Переходим на пряжу цвета тела

4-9 ряды: 8 сбн (8). 6 рядов.

Сплющите ручку и соедините оба края, провязав 4 сбн. Нить закрепить, отрезать, спрятать.

Туловище

1 ряд: 6 сбн в КА (6).

2 ряд: 6 приб. (12).

3 ряд: (1 сбн, приб.) – 6 раз (18).

4 ряд: (2 сбн, приб.) – 6 раз (24).

5 ряд: (3 сбн, приб.) – 6 раз (30).

6 ряд: (4 сбн, приб.) – 6 раз (36).

7 ряд: (5 сбн, приб.) – 6 раз (42).

8-11 ряды: 42 сбн (42). 4 ряда.

12 ряд: (5 сбн, уб.) – 6 раз (36).

13 ряд: (4 сбн, уб.) – 6 раз (30).

14 ряд: 30 сбн (30).

15 ряд: (3 сбн, уб.) – 6 раз (24).

Ряд закончили посередине спинки. Ввязываем ручки.

16 ряд: 4 сбн, 4 сбн вместе с 4 сбн ручки (присоединяем 1 ручку), 8 сбн, 4 сбн вместе с 4 сбн ручки (присоединяем 2 ручку), 4 сбн (24).

Приложите ручки, прежде чем вязать этот ряд. Может у вас получится другой расклад петель (например, 3+4+10+4+3).

17 ряд: (2 сбн, уб.) – 6 раз (18). Оставить нить 20 см для пришивания головы к телу.





Ножки

(2 детали)

Вяжем цветом копытца



1 ряд: 6 сбн в КА (6).

2 ряд: (1 сбн, приб.) – 3 раза (9)

3 ряд: 9 сбн (9).

Вяжем цветом тела

4-11 ряды: 9 сбн (9). 8 рядов.

Набейте наполнителем только нижнюю часть ножки.

12 ряд: (1 сбн, уб.) – 3 раза (6).

На одной ножке оставьте конец нити 20 см для пришивания.

Хвостик

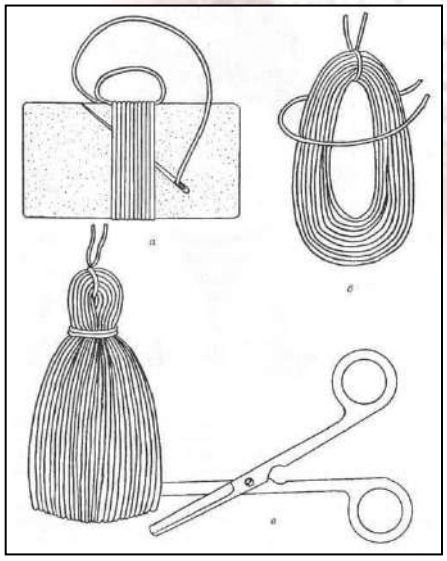

Сделать кисточку из пряжи:

При связывании верхней части оставьте нить подлиннее (30 см), после того, как кисточка будет готова, свяжите из этой нити цепочку из 6-7 вп и пришейте хвостик на положенное ему место.



Сборка

1. С помощью портновских булавок приколите рожки и ушки.

2. Наметьте места для глазок.



При пришивании деталей нити можно выводить в место, где будет пришиваться голова, их не должно быть видно.

3. Пришиваем рожки, пришиваем ушки (ушки прижмите к рожкам снизу).

4. Пришиваем глазки, слегка сделав утяжку нитью для пришивания (я пришиваю глазки чёрной нитью мулине).

5. Вышиваем бровки, ноздри и ротик.





6. Пришиваем голову к телу. Немного неудобно, но постарайтесь пришить аккуратно.

7. Пришиваем ножки. ПримЁряйте место пришивания сначала, бычок должен хорошо сидеть.

8. Пришиваем хвостик.



9. Украшаем бычка атласной ленточкой, подвеской или на ваше усмотрение.

Наш маленький бычок готов. У меня получился ростиком 7 см сидя. Если вязать из хлопка и меньшим размером крючка, то можно связать 5-тисантиметрового малыша.





Удачного вязания!!!

Буду рада видеть Вас и Ваши работы у себя в группе

https://vk.com/vyazanie_mishki

С уважением, Егоркина Ольга.