



TATIANA GANSO

амигуруми для всех

Дарья





ДАРЬЯ

Материалы:

- пряжа: молочного – Alize Cotton Gold № 01;
  белого - Alize Cotton Gold № 55;
  синего - Alize Cotton Gold № 58;
  желтого - Alize Cotton Gold № 216;
- крючок (к данной пряже подойдет № 2-2,5);
- наполнитель (синтепон или холлофайбер);
- мулине или пряжа черного цвета;
- игла и ножницы.

Обозначения:

- ВП – воздушная петля;
- СБН – столбик без накида;
- ССН – столбик с накидом;
- У – убавка;
- П – прибавка;
- СС – соединительный столбик;
- [...] – в квадратных скобках указано количество петель в ряду;
- (...) х n – в круглых скобках указана группа петель, которую нужно провязать, а число n – это сколько раз подряд.

СХЕМА ВЯЗАНИЯ

Тело:

Тело начинаем вязать с ног (белой пряжей)

1р: набираем 6 СБН в кольце амигуруми [6];

2р: 6 ПР [12];

3-5р (3 ряда): 12 СБН [12];

6р: 12 СБН за заднюю стенку петель предыдущего ряда [12];

Сменить пряжу на молочную

7р: (1 СБН, ПР)х6 [18];

8, 9р (2 ряда): 18 СБН по прямой [18];

Сменить пряду на белую

10р: 18 СБН по прямой [18];

На первой ноге нить отрезать и спрятать в вязании. На второй ноге нить не отрезать, а продолжить вязать!



11р: 3 ВП, вводим крючок в первую ногу и провязываем по ней 18 СБН, переходим на цепочку из воздушных петель, которую мы связали ранее и провязываем по ней 3 СБН, переходим на вторую ногу и снова провязываем 18 СБН, 3 СБН по цепочке [42];
12р: 42 СБН по прямой [42];
Плотно набить ноги
13р: (6 СБН, ПР)х6 [48];
14-19р (6 рядов): 48 СБН по прямой [48];
20р: (6 СБН, УБ)х6 [42];
21р: 42 СБН по прямой [42];
Сменить пряжу на синюю
Не забываем плотно набивать деталь
22р: 42 СБН по прямой [42];
23р: 42 СБН за задние стенки петель прошлого ряда [42];
24-26р (3 ряда): 42 СБН по прямой [42];
27р: (5 СБН, УБ)х6 [36];
28-33р (6 рядов): 36 СБН по прямой [36];
34р: (4 СБН, УБ)х6 [30];
35-40р (6 рядов): 30 СБН по прямой [30];
Сменить пряжу на бежевую
41р: (3 СБН, УБ)х6 [24];
42-47р (6 рядов): 24 СБН По прямой [24];
48р: (2 СБН, УБ)х6 [18];
49р: 18 СБН по прямой [18];
50р: (1 СБН, УБ)х6 [12];
51р: 6 УБ [6];
Отрезаем длинную нить. Стягиваем отверстие – вводим иглу в переднюю стенку каждой петли последнего ряда и стягиваем. Прячем нить в вязании и отрезаем. Не забываем плотно набить перед стягиванием!
Юбка:
1р: перевернуть изделие вверх ногами, ввести крючок в последнюю петлю 23 ряда тела и провязать в ней 2 ВП подъема, и снова в эту же петлю провязываем 1 ССН, далее провязываем по 2 ССН в каждую петлю прошлого ряда, в конце провязать 1 СС в прошлые 2 ВП подъема;
2-4р (3 ряда): 2 ВП подъема, 1 ССН в каждую петлю прошлого ряда, в конце провязать 1 СС в прошлые 2 ВП подъема;
Сменить пряжу на белую



5р: в одну петлю провязываем 2 СБН, а в следующую 1 СС и так до конца ряда, в конце провязываем 1 СС в следующую петлю. Отрезаем нить и прячем её в вязании.

Белой пряжей хаотично вышиваем на верхней части платья французские узелки.

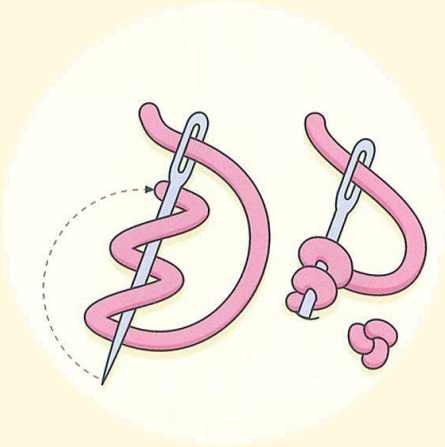

Воротник:

Вяжем белой пряжей

1р: набираем 11 ВП, поворачиваем вязание и продолжаем вязать со второй петли от крючка 1 СС, 1 СБН, 2 ССН в одну петлю, 1 СБН, 2 СС, 1 СБН, 2 ССН в одну петлю, 1 СБН, 1 СС. Отрезать длинную нить и пришить посередине платья к 41 ряду тела. Спрятать нить в вязании и отрезать её.

Мордочка:

1р: набираем 6 СБН в кольце амигуруми [6];

2р: 6 ПР [12];

3-5р (3 ряда): 12 СБН по прямой [12];

Отрезаем длинную нить и пришиваем мордочку к голове. При пришивании набиваем. Черным мулине вышиваем носик и глазки.

Уши:

Вводим крючок в 46 ряд головы и провязываем с левой и правой стороны уши. Для этого вяжем 2 ВП подъема и в ту же петлю 2 ССН, а в следующую 1 СС. Отрезаем нить и прячем вязании.



Хвост:

1р: набираем 6 СБН в кольце амигуруми [6];

2р: 6 ПР [12];

3р: 12 СБН по прямой [12];

Отрезать длинную нить, набить деталь и пришить сзади на 17 ряду тела.



Руки:

1р: набираем 6 СБН в кольце амигуруми [6];

2р: 6 ПР [12];

3-6р (4 ряда): 12 СБН по прямой [12];

Сменить пряжу на белую

7р: 12 СБН за передние стенки петель прошлого ряда [12];

Плотно набить деталь наполнителем

8,9р (2 ряда): 12 СБН по прямой [12];

10р: 12 СБН за задние стенки петель прошлого ряда [12];

Поменять пряжу на синюю

11-27р (17 рядов): 12 СБН по прямой [12];

Складываем деталь пополам и провязываем 6 СС через обе стенки детали. Отрезаем длинную нить и пришиваем руку к 40 ряду.

Туфли:

Синей пряжей

1р: набираем 6 СБН в кольце амигуруми [6];

2р: 6 ПР [12];

3р: (3 СБН, ПР)х3 [15];

4р: 15 СБН за задние стенки петель прошлого ряда [15];

5р: 15 СБН по прямой [15];

6р: набираем 4 ВП, вводим крючок в пятую петлю прошлого ряда и провязываем в неё 1 СС.

Отрезаем нить и прячем в вязании.

Сумка:

1р: набираем 6 СБН в кольце амигуруми [6];

2р: 6 ПР [12];

3р: (1 СБН, ПР)х6 [18];

4р: (2 СБН, ПР)х6 [24];

5р: 24 СБН за задние стенки петель прошлого ряда [24];

Отрезать нить на первой детали. Вяжем вторую такую же деталь, но нить не отрезаем! Складываем детали вместе лицевыми сторонами наружу и провязываем через каждые 16 СС (остаётся небольшая прорезь), далее набираем 45 ВП, вводим крючков с другой стороны прорези и провязываем 1 СС. Отрезаем нить и прячем её в вязании.



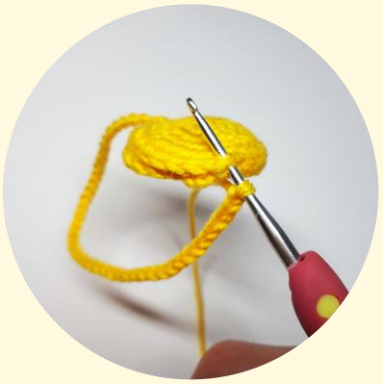

Спасибо, что связали со мной данную схему!

Если есть желание, то поддержи мой проект, мне будет очень приятно :)

Мой Ютуб канал с другими схемами и не только:

https://www.youtube.com/channel/UCjnAenJ6OscRWUJju3RbiLw?view_as=subscriber

Пожертвования:

https://www.donationalerts.com/r/geekmerchhandmand

Остальные бесплатные схемы в моей группе ВК:

https://vk.com/tatianagan_amigurmi

Инстаграм:

https://www.instagram.com/tatiana_ganso/?hl=ru

Свои получившиеся работы выкладывай в альбоме группы «Ваши работы»:

https://vk.com/album-192428192_271120146

