УТОЧКА ЛУЛУ И СЕЛЕЗЕНЬ ЛОЛО

АВТОР: НАТАЛЬЯ ЛАРИНА VK.COM/LARINATOYS



МАСТЕР-КЛАСС ЯВЛЯЕТСЯ ПЛАТНЫМ И НЕ ПРЕДНАЗНАЧЕН ДЛЯ РАСПРОСТРОНЕНИЯ В ИНТЕРНЕТ

ПРИ РАЗМЕЩЕНИИ ФОТО ИГРУШКИ СВЯЗАННОМУ ПО ДАННОМУ МАСТЕР – КЛАССУ ОБЯЗАТЕЛЬНО НУЖНО УКАЗАТЬ ССЫЛКУ НА АВТОРА ОПИСАНИЯ.

ИГРУШКА ПРИ ИСПОЛЬЗОВАНИИ РЕКОМЕНДОВАННОЙ ПРЯЖИ И НОМЕРА КРЮЧКА ПОЛУЧАЕТСЯ РОСТОМ 19-20 СМ.

УСЛОВНЫЕ ОБОЗНАЧЕНИЯ:

КА - кольцо амигуруми

вп - воздушная петля

сбн - столбик без накида

пссн – полустолбик с накидом

ссн – столбик с накидом

с2н – столбик с двумя накидами

пр - прибавка (2сбн в одну петлю)

уб - убавка (2 сбн провязать вместе)

сс - соединительный столбик

(…)*n – повторить комбинацию в скобках n раз

НАМ ПОНАДОБИТСЯ:

- ✓ ***крючок № 2,5; 3,5***
- ✓ ***ножницы***
- ✓ ***игла для пришивания***
- ✓ ***наполнитель***
- ✓ ***2 пуговицы для сарафана***
- ✓ ***пряжа Детская новинка от Пехорки для щёк***
- ✓ ***пряжа Ярнард Джинс для глаз, клюва и одежды***
- ✓ ***пряжа Дольче для самой игрушки (примерно 63 грамма)***
- ✓ ***обычные швейные нитки для пришивания глаз.***

КРЫЛЫШКИ - РУЧКИ (КРЮЧОК 3,5)

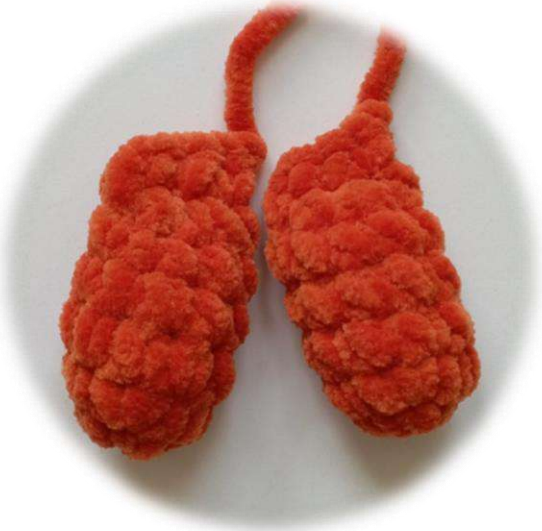

1 ряд: 2 вп., в первую петлю 6 сбн. (6)
2 ряд: (1 сбн., пр.)*3 (9)
3-5 ряд: вязать без изменений 9 сбн.
3 ряда (9)
6 ряд: (1 сбн., уб.)*3 (6)

Наполнить деталь наполнителем только в начале вязания.
Сложить и провязать 3сбн.,сс.
Нить обрезать.

НОГИ



1 ряд: 2 вп., в первую петлю 6 сбн. (6)
2 ряд: 6 пр. (12)
3-5 ряд: вяжем без изменений 12 сбн.
3 ряда (12)

На первой ноге нить обрезать, а на второй оставить для дальнейшего вязания

СОЕДИНЯЕМ НОГИ

1 ряд: 1 вп., 12 сбн. (по левой ноге), 1 сбн. (по вп.), 12 сбн. (по правой ноге), 1 сбн. (по цепочке)
2 ряд: 12 сбн., пр., 12 сбн., пр. (28)
3 ряд: 6 сбн., пр.,13 сбн., пр.,7 сбн. (30)



4 ряд: (4 сбн., пр.)*6 (36)
5-6 ряд: вяжем без изменений 36 сбн.
2 ряда (36)
Деталь наполнить наполнителем
7 ряд: (4 сбн., уб.,)*6 (30)
8 ряд: 30 сбн. (30)
9 ряд: (3 сбн., уб.)*6 (24)
10 ряд: (2 сбн.,уб.)*6 (18)
11 ряд: 4 сбн., 3 сбн. (с крылом), 5 сбн., 3 сбн. (с крылом) , 3 сбн. (18)

Туловище наполнить наполнителем

ПЕРЕХОДИМ К ВЯЗАНИЮ ГОЛОВЫ





12 ряд: 18 пр. (36)
13 ряд: (5 сбн., пр.)*6 (42)
14 ряд: (6 сбн., пр.)*6 (48)
15-19 ряд: вяжем без изменений 48 сбн. **5 рядов** (48)
20 ряд: (6 сбн., уб.)*6 (42)
21 ряд: (5 сбн., уб.)*6 (36)

22 ряд: (4 сбн., уб.)*6 (30)





23 ряд: (3 сбн.,уб.)*6 (24)
24 ряд: 12 уб. (12)
25 ряд: 6 уб. (6)

Голову наполнить наполнителем
Нить обрезать, отверстие стянуть, конец спрятать

ЩЕЧКИ (ВЯЖЕМ ИЗ ПРЯЖИ ДЕТСКАЯ НОВИНКА, КРЮЧОК № 2, 5, ПРИШИВАЕМ ИЗНАНОЧНОЙ СТОРОНОЙ)



1 ряд: 6 сбн. В КА (6)
2 ряд: 6 пр.(12)
3 ряд: (1 сбн.,пр.)*6 (18)
4 ряд: 18 сбн., сс. (18)

Нить обрезать, оставив конец для пришивания



КЛЮВ
(ВЯЖЕМ ПРЯЖЕЙ ЯРНАРД ЖДИНС, КРЮЧОК № 2,5)

ВЕРХНЯЯ ЧАСТЬ

1 ряд: 10 вп.. во 2-ю петлю от крючка 8 сбн., пр., 8 сбн. (18)
2 ряд: (пр., 8 сбн.)*2 (20)
3 ряд: (пр., 9 сбн., (1 сбн. уб.)*3 , сс. (17)

Нить обрезать, оставив конец для пришивания

НИЖНЯЯ ЧАСТЬ

1 ряд: 6 вп., во 20-ю петлю от крючка 4 сбн., пр., 4 сбн. (10)
2 ряд: 10 сбн. (10)

Нить обрезать, оставив небольшой конец для пришивания

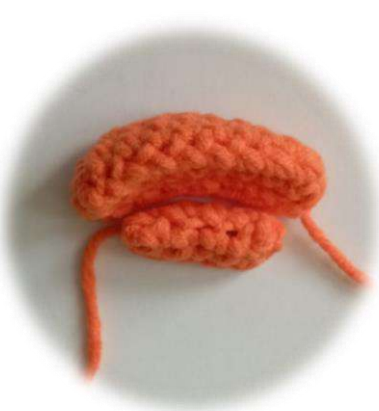





ГЛАЗА (вяжем ярнард джинс)

Начинаем вязать черной пряжей
1 ряд: 6 сбн. в КА (6)
2 ряд: 6 пр. (12)



В последнюю петлю меняем нить на белую, черную нить обрезаем
3 ряд: (1 сбн., пр.)*2, сс

Белую нить обрезаем, выводим конец на изнаночную сторону.



Берем любую нить, цвет глаза какой вы желаете







Вяжем тамбурным швом между 2 и 3 рядам - 5 сс. Конец выводим на изнаночную сторону.

ДАЛЕЕ ВЯЖЕМ СТРЕЛКИ

Правый глаз

Присоединяем черную нить к глазу оставив небольшой конец 4 см.
сс., 2 сбн. по черному, за заднюю стенку 3 сбн. по белому., 3 вп.

Нить обрезать, оставив конец.
После пришивания связываем два этих конца и прячем концы вовнутрь

Левый глаз

Вяжем 3 вп., за заднюю стенку вяжем по белому 3 сбн., 2 сбн. по черному, сс.

После пришивания связываем два этих конца и прячем концы вовнутрь
На глазках вышиваем блик












Пришиваем глаза

Глазки располагаем на 17 и 18 рядах. Расстояние между ними 3-4 сбн. (см.фото)
Пришиваем обычными швейными нитками.

Черную нить от века, с внутренней стороны - выводим ко второму концу (см.фото) концы связываем и прячем внутри. Глаз пришиваем по периметру

Пришиваем щечки

Располагаем щеки на 14 и 15 рядах. На один ряд ниже глаз (см.фото)





Пришиваем клюв













Пришиваем по краю клюва, а также делаем закрепку внутри клюва, пару стежков (см.фото)

Сверху клюва делаем закрепку (см.фото)

Выполняем утяжку глаз

Вводим иглу в шею между 12 и 13 рядами (см.фото)
И выводим возле левого глаза, под стрелкой. Пропускаем 1 ряд, вводим иглу и выводим в тоже место на шее.

Далее обратно вводим в шею и выводим под глазом, где заканчивается черный цвет глаза, пропускаем 1 сбн. и вводим иглу и выводим обратно в шею, в тоже место, с которого начинали.

Теперь концы нитей одновременно слегка подтягиваем и немного надавливаем на глаз. Чтобы он чуть- чуть утонул в полотне. Нити связать.









Аналогично выполняем утяжку второго глаза, только в зеркальном отражении
После 2 конца нитей связать и конец спрятать внутри головы.
Тем самым получается еще и аккуратненький затылок





ПЛАТЬЕ (ВЯЖЕМ ПРЯЖЕЙ ЯРНАРД ДЖИНС, КРЮЧКОМ 2,5, ПОВОРОТНЫМИ РЯДАМИ)

1 ряд: 40 вп., во 2 петлю от крючка, 38 ссн
2 ряд: 2 пп.,3 ссн., (пр.ссн.,9 ссн.)*3, пр.ссн., 4 ссн.(41)
3 ряд: 2 пп., 41 ссн.(41)
4 ряд: вяжем за заднюю стенку петли 2 пп., 41 пр. ссн. (82)
5 ряд: 2 пп., 82 ссн. (82)

Сразу сделаем обвязку
1 пп., 8 сбн., 4 сбн. в 1 петлю, 4 сбн., 15 вп. (пропустить 9 петель), 13 сбн., 15 вп. (пропустить 9 петель), 4 сбн., 5 вп. (петля для пуговицы), 3 сбн. 5 вп.(петля для пуговицы),5 сбн., сс.



Нить обрезать, конец спрятать.

ПОВЯЗКА НА ГОЛОВУ

Набрать 60 вп. и провязать 2 ряда 60 ссн.
Нить обрезать и конец спрятать

ВЯЖЕМ БАНТИК

1 ряд: 10 вп., во вторую петлю 9 сбн . (9)
2-14 ряд: вяжем без изменений за заднюю петлю 9 сбн **13 рядов** (9)
Нить обрезать, концы спрятать
Стянуть бантик по середине, и закрыть перемычкой
(7 вп., во 2-ю петлю от крючка 6 сбн.)

КЕПКА (ВЯЖЕМ КРЮЧКОМ № 2,5)



1 ряд: 8сбн. в КА (7)
2 ряд: 3 пп., 7 пр.ссн., 1 ссн. в основание пп., сс. (16)
3 ряд: 3 пп., 15 пр. , 1 ссн. в основания в пп., сс (32)
4 ряд: 3 пп., (1 ссн, пр. ссн)*15, 1 ссн., 1 ссн. в основание пп, сс (
5 ряд: 3 пп., (2 ссн., пр. ссн)*15, 2 ссн., 1ссн. в основание пп., сс. (64)
6-9 ряд: 64 ссн. (64)
10 ряд: 1 пп.,16 сбн., вяжем за переднюю стенку петли ((1 пссн, пр. пссн., (пр.ссн, 1 ссн.)*6, пр.ссн, 1 пссн,)) , 31 сбн. (72)



ХЛЯСТИК

25 вп., во 2-ю петлю от крючка, 23 сбн., 3 сбн. в 1 петлю, 23 сбн., пр сбн, сс
По периметру сделать тамбурный шов.
Нить обрезать, конец спрятать
Хлястик пришиваем к кепке
(см.фото)



ШОРТЫ

1 ряд: 58 ссн. соединяем цепочку, вяжем по кругу
2-4 ряд: вяжем без изменений 2пп., 58 ссн., сс
3 ряда(58)
5 ряд: 3 пп., 13 ссн..уб.ссн., 27 ссн, уб.ссн.,14 ссн (56)
6 ряд: 3 пп., (6 ссн., уб.)*7 (49)
7 ряд: 1 пп., 49 ссн
8 ряд: 1 пп.,3 сбн., 20 вп.,(17 петель пропустить), 10 сбн., 20 вп. (17 петель пропустить), 3 сбн., сс.
Нить отрезать и конец спрятать

Ровно сложить и сшить иглой низ шортов, оставив отверстия для ног. Нить обрезать, конец спрятать.



ВЯЖИТЕ С УДОВОЛЬСТВИЕМ!
ВЯЖИТЕ В УДОВОЛЬСТВИЕ!