# Бесплатное описание "Зайчик"

Автор описания
Косолапова Евгения @viazhu_zhizn



# Бесплатное описание "Зайчик"

Автор описания
Косолапова Евгения @viazhu_zhizn

Дорогие друзья,приветствую вас у себя в гостях!
Представляю вашему вниманию мое бесплатное описание на милого зайчика.
Этот малыш станет верным другом и соратником в увлекательных играх вашему ребенку.

Вяжите с удовольствием,живите легко!

Только для личного использования!

Данный мастер-класс является авторской разработкой Косолаповой Евгении @viazhu_zhizn

При публикации работ по данному описанию,указывайте меня как автора

# Бесплатное описание "Зайчик"

Автор описания
Косолапова Евгения @viazhu_zhizn

## Необходимые материалы:

Пряжа-ЯрнАрт Джинс (так же можно использовать Ализе коттон голд).
Цвета:основной № 62(белый), № 33(голубой), №35(желтый)

Крючок 2-2,5 (используйте подходящий под вашу плотность вязания)

Наполнитель синтепух/холлофайбер

Ножницы

Игла с широким ушком (для пришивания деталей и вышивки)

Нитки-мулине (для оформления мордочки)

Глазки винтовые №8-10

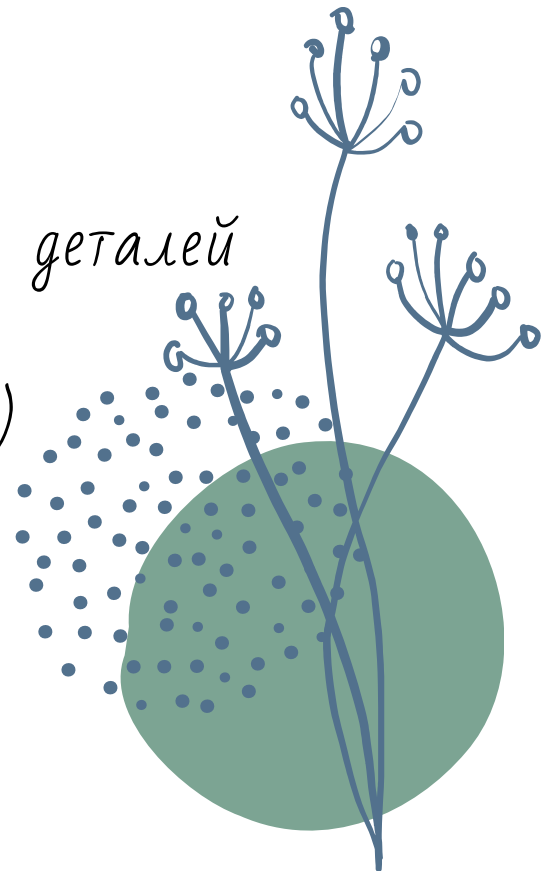

# Бесплатное описание "Зайчик"

Автор описания
Косолапова Евгения @viazhu_zhizn

## Условные обозначения:

КА-кольцо амигуруми
сбн-столбик без накида
ссн-столбик с 1 накидом
приб-прибавка(2сбн в одну петлю)
уб-убавка(провязать 2сбн вместе)
сс- соединительный столбик
в.п-воздушная петля
(сбн,приб)*n раз-повторить в скобках "n" кол/во раз.

*Игрушка вяжется целиком,начиная с ножек,далее вязание переходит в тело и голову.
В процессе ввязываются ручки. Ушки и хвостик пришиваются при сборке.
Игрушка 16см высотой (зависит от выбранной пряжи,номера крючка и плотности вязания).
Вязание идет по спирали,без петель подъема.

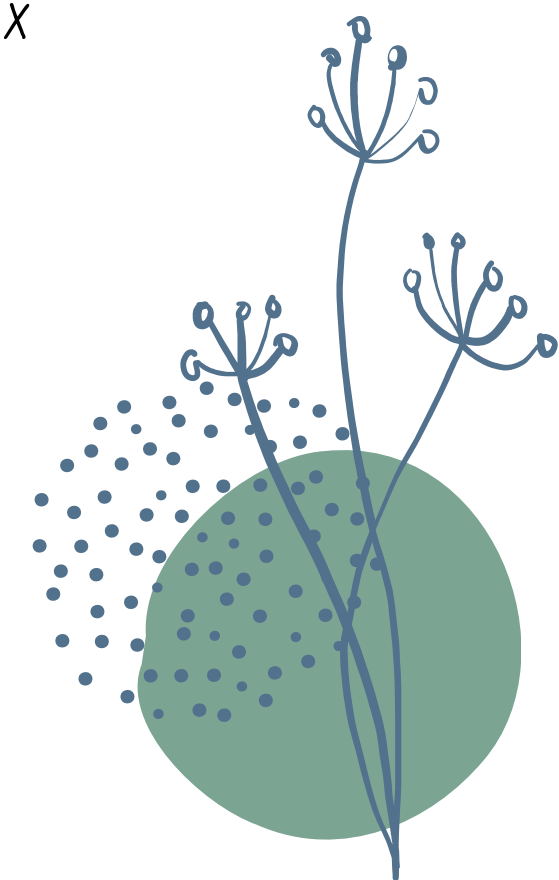

# Бесплатное описание "Зайчик"

Автор описания
Косолапова Евгения @viazhu_zhizn

## Описание вязания:

### Ручки(начиная белым цветом):

6сбн КА
6приб -12сбн
(1сбн,приб)*6 -18сбн
повторяем 18 сбн
(1сбн,уб)*6 -12сбн

*меняем цвет пряжи( в моем случае на голубой)

повторить 12сбн-5 рядов

*меняем цвет пряжи( в моем случае на желтый)

повторить 12сбн-2 ряда

*Наполнитель кладем только в нижнюю часть ручек. Меняем цвет пряжи( в моем случае на голубой)

повторить 12сбн-10 рядов

*Сложить края,провязать за обе стенки 5 сбн. Нить обрезать. Закрепить. Связать 2-ю деталь по описанию.

# Бесплатное описание "Зайчик"

Автор описания
Косолапова Евгения @viazhu_zhizn

## Описание вязания:

### Ушки(белым цветом):

6сбн КА
6приб -12сбн
Повторить 12сбн- 15 рядов.

*Не наполняем. Сложить края,провязать за обе стенки 5 сбн. Нить обрезать,оставив длинный конец для пришивания. Закрепить. Так же связать 2-ю деталь.

### Хвостик(белым цветом):

6сбн КА

*Кольцо затянуть,нить обрезать, оставив длинный конец для пришивания. Закрепить

# Бесплатное описание "Зайчик"

Автор описания
Косолапова Евгения @viazhu_zhizn

## Описание вязания:

### Ножки-тело(белым цветом):

6сбн КА
6приб -12сбн
(1сбн,приб)*6 -18сбн
Повторить 18сбн- 11 рядов.

*На этом, на одной ножке нить обрезать. Аналогично вяжем вторую; нить оставляем и продолжаем вязать дальше. Набираем еще 3 в.п и присоединяем к первой ножке-должно получится 42сбн.

Повторить 42сбн- 3ряда.

*меняем цвет пряжи (в моем случае на голубой). Не забывайте наполнять по ходу вязания

Повторить 42сбн- 5рядов

*меняем цвет пряжи (в моем случае на желтый)



# Бесплатное описание "Зайчик"

Автор описания
Косолапова Евгения @viazhu_zhizn

## Описание вязания:

Повторить 42сбн- 2ряда

*меняем цвет пряжи (в моем случае на голубой)

Повторить 42сбн- 2ряда

(5сбн,уб)*6- 36сбн

повторить 36сбн

(4сбн,уб)*6- 30сбн

повторить 30сбн

(3сбн,уб)*6- 24сбн

повторить 24сбн-2ряда

(2сбн,уб)*6- 18сбн

*В следующем ряду будем ввязывать ручки. Расположите их симметрично друг другу и провязывайте захватывая оба сбн (тела и ручки).

Повторить 18сбн

*меняем цвет пряжи (в моем случае на белый)

(1сбн,уб)*6- 12сбн

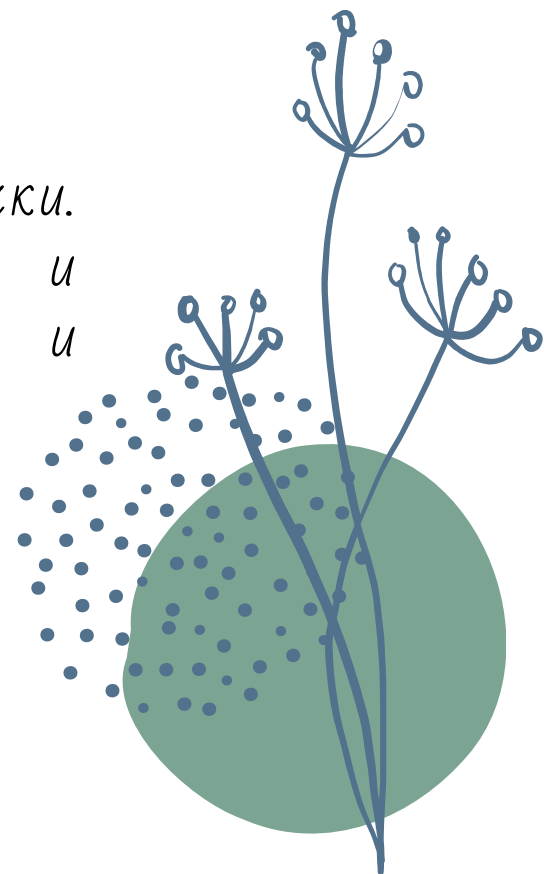

# Бесплатное описание "Зайчик"

Автор описания
Косолапова Евгения @viazhu_zhizn

## Описание вязания:

### Голова(белым цветом):

*не обрезая нити, продолжаем вязать.

12 приб- 24сбн
(3сбн,приб)*6- 30сбн
(4сбн,приб)*6- 36сбн
(5сбнприб)*6- 42сбн
(6сбн,приб)*6- 48сбн
(7сбн,приб)*6- 54сбн
(8сбн,приб)*6- 60сбн
Повторить 60сбн - 9рядов

*в процессе вязания не забывайте наполнять

*глазки вставляем между 5 и 6 рядами(ряды без прибавлений). расстояние между глазками 8 сбн

(8сбн,уб)*6- 54сбн
(7сбн,уб)*6- 48сбн
(6сбн,уб)*6- 42сбн
(5сбн,уб)*6- 36сбн
(4сбн,уб)*6- 30сбн
(3сбн,уб)*6- 24сбн

# Бесплатное описание "Зайчик"

Автор описания
Косолапова Евгения @viazhu_zhizn

## Описание вязания:

*продолжение

(2сбн,уб)*6- 18сбн
(1сбн,уб)*6- 12сбн
6 убавок

*стянуть петли, закрыть отверстие.
нить обрезать, закрепить, конец спрятать в теле.

## Сборка и оформление:



*Хвостик закрепить сзади,чуть ниже рядов кофточки,пришить.

# Бесплатное описание "Зайчик"

Автор описания
Косолапова Евгения @viazhu_zhizn

## Сборка и оформление:



*Ушки расположить, чуть выше линии глаз, по бокам. Пришить.

*Используя нитки-мулине оформить мордочку.



# Бесплатное описание "Зайчик"

Автор описания
Косолапова Евгения @viazhu_zhizn

## Сборка и оформление:

### Бабочка-галстук(желтым цветом):

в КА набираем:
2в.п ,5 ссн, 2в.п, сс, 2в.п, 5ссн, 2в.п, сс-затягиваем отверстие.
Нитью от клубка обмотать пару раз посередине для придания более четкой формы. Нить обрезать,оставив длинный конец. Вывести на изнаночную сторону. Закрепить. Пришить или завязать на теле.

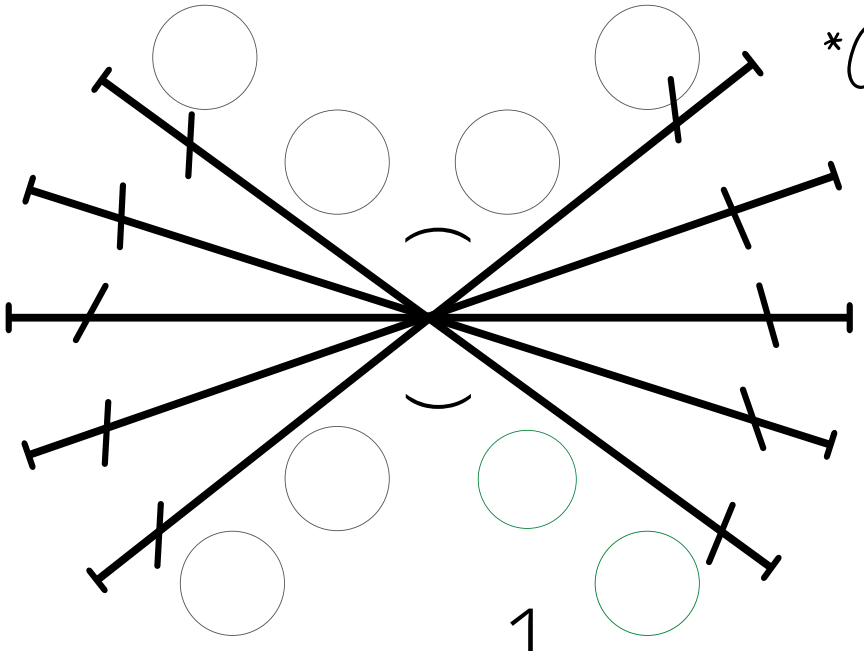

*Схема галстука

# Бесплатное описание "Зайчик"

Автор описания
Косолапова Евгения @viazhu_zhizn

## Сборка и оформление:

### Прическа(белым цветом):

На макушке, параллельно линии глаз отметить 3 точки( как на фото). Присоединить  нить, захватывая петли сбн на голове ,вязание будет идти справа налево.

Набрать

16в.п, со 2 петли от крючка провязать 15сбн по цепочке из в.п, 2 сс;

16 в.п, со 2 петли от крючка 15сбн по цепочке из в.п, 2сс;

16 в.п, со 2 петли от крючка 15сбн по цепочке из в.п, сс.

Нить обрезать. Закрепить. Концы спрятать в теле игрушки.







# Бесплатное описание "Зайчик"

Автор описания
Косолапова Евгения @viazhu_zhizn



Зайчик готов!
С нетерпением жду фото ваших работ!

Если возникли вопросы-пишите в Direct