БЕСПЛАТНЫЙ
мастер-класс
по вязанию
крючком
svyazano_svevladi

автор Светлана Дик

ЗАЙКА И УТОЧКА

для пасхальных яиц



рост
9 см

Положи внутрь
яйцо и подари

Дата создания 11.04.2025 г
Автор мастер-класса Светлана Дик
Я в соцсетях:
одноклассники: Светлана (ВСЁ СВЯЗАНО)
VK: https://vk.com/svyazano_svevladi

Данный мастер-класс является моей авторской разработкой. Его запрещено продавать и присваивать. Он распространяется совершенно бесплатно. Разрешается публиковать на интернет-ресурсах с указанием меня как автора. При публикации фотографий изделий по данному МК просьба указывать меня как автора МК:
Светлана Дик или Svyazano_svevladi

Мастер-класс не содержит уроков по вязанию крючком, необходимы базовые навыки.

Сейчас мы с Вами свяжем два чехольчика для пасхальных яиц - Уточку и Зайку ростом 9 см. Размер Вашей игрушки может отличаться в зависимости плотности Вашего вязания.

♡ Лёгких Вам петелек и отличного настроения! ♡

автор Светлана Дик

Необходимые материалы и инструменты:

Расход пряжи совсем небольшой, примерно по 15 г основного и дополнительного цветов, можно использовать остатки.

- Пряжа плюшевая в 100 г 120 м - основного и дополнительного цветов:

Для Зайки основной СЕРЫЙ, доп. КРАСНЫЙ.
Для Уточки основной БЕЛЫЙ, доп. ЖЁЛТЫЙ.
Так же понадобится БЕЛЫЙ для вязания нижних лап и мордочки Зайки и ОРАНЖЕВЫЙ для лап и клюва Уточки.

- Меховая пряжа БЕЛОГО цвета YarnArt Mink - для хвостика и обвязки ушек зайке.
- Пряжа полухлопковая YarnArt Jeans (либо аналог). ЧЁРНОГО цвета - для оформления глаз.
- Пряжа Lanoso Single БЕЛАЯ для чубчика Уточке.
- Крючок № 4.
- Наполнитель синтепух (только для хвостика Зайки).
- Глаза цветные с заглушками диаметром 12 мм.
- Нос чёрный с заглушкой размером 10 мм.
- Утиный клюв 25 мм, или его можно связать.
- Крепкая белая швейная нить для пришивания деталей.
- Игла с широким ушком.
- Маркеры для обозначения начала ряда.
- Ножницы.
- Лента атласная шириной 1,2 - 1,5 см, длиной 35-40 см.
- Зажигалка.
- Клей (я использую эпоксидный B-7000) для приклеивания клюва и декора.

Условные обозначения

вп - воздушная петля
КА - кольцо амигуруми (или 2 вп, во вторую петлю от крючка набрать заданное количество петель)
сс - соединительный столбик
сбн - столбик без накида
пссн - полустолбик с одним накидом
ссн - столбик с одним накидом
пр - прибавка (два столбика без накида, провязанные в одну петлю)
прссн - два столбика с одним накидом, провязанные в одну петлю
уб - убавка (два столбика провязать вместе, захватывая только передние полупетли)
(...)×n - то, что в скобках провязать n раз
(число) - общее количество столбиков в ряду
ПСМ - петля смещения (провязать необходимое количество сбн для изменения места начала ряда)
пп - полупетля
ппп - передняя полупетля
зпп - задняя полупетля
КЦ - красный цвет
ЖЦ - жёлтый цвет
СЦ - серый цвет
БЦ - белый цвет
ОЦ - оранжевый цвет

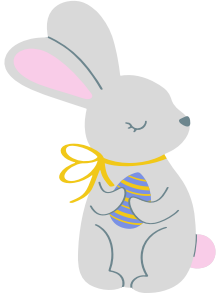

Тело

Начинаем дополнительным цветом. Для Уточки - ЖЦ, для Зайки - КЦ.
1 ряд: 7 сбн в КА
2 ряд: 7 пр (14)
3 ряд: (1 сбн, пр)×7 (21)
4 ряд: (2 сбн, пр)×7 (28)
5 - 7 (3 ряда) по 28 сбн

8 ряд: (5 сбн, уб)×4 (24). Сменить нить на основной цвет (для уточки БЦ, для зайчика СЦ). Дополнительный цвет не обрезать, нить оставить перед работой. Позже этой нитью будем делать обвязку за ппп.
9 ряд: за зпп 24 сбн.



Далее будем делить тело на 2 половины, каждую из которых свяжем поворотными рядами. Петли подъёма в конце ряда делать не нужно, таким образом мы сокращаем количество столбиков в каждом ряду.
Первая половинка:
Здесь и далее в каждом ряду без петли подъёма разворачиваем вязание и вяжем со второй петли от крючка.
10 ряд: 11 сбн, разворот
11 ряд: 10 сбн, разворот
12 ряд: 9 сбн, разворот
13 ряд: 8 сбн, разворот
14 ряд: 7 сбн, разворот
15 ряд: 6 сбн, вп.



Нить обрезать, оставив кончик примерно 10 см.

Кончик протянуть по краю к основанию половинки, закрепить с изнанки.
В этом же месте присоединить нить основного цвета, закрепить. Кончики приложить к краю. Ввязываем их по ходу вязания 10-го ряда.





Вторая половинка:
10 ряд: 12 сбн, разворот
11 ряд: 11 сбн, разворот
12 ряд: 10 сбн, разворот
13 ряд: 9 сбн, разворот
14 ряд: 8 сбн, разворот
15 ряд: 7 сбн, разворот
16 ряд: 6 сбн.

Нить не обрезать, обвязываем сбн по краю обе половинки. В вершины делаем прибавки.

Обвязка: по стенке второй половинки вниз 6 сбн, вверх по стенке первой половинки 5 сбн, в вершину пр, по верхней стенке 4 сбн, в вершину пр, вниз по стенке 5 сбн, вверх по стенке второй половинки 5 сбн. ***Для Уточки*** сделать 1 сбн в вершину, вп, нить обрезать (Уточке верх второй половинки не обвязываем).
Для Зайки в вершину пр, по верхней стенке второй половинки 1 сбн. Далее ***вывязываем ушки***: 7 вп, со второй петли от крючка 3 пссн, 3 сбн, сс в основание ушка, 2 сбн, 7 вп, со второй петли от крючка 3 пссн, 3 сбн, сс в основание ушка, 2 сбн. Сделать вп, нить обрезать, кончик продеть вниз вдоль стенки и закрепить с изнанки.








Обвязать оба ушка меховой пряжей белого цвета. Для более пышного эффекта я обвязываю полустолбиками с накидом.



Обвязка тела Зайке и Уточке

Вернуться к 9-му ряду и сделать обвязку дополнительным цветом за ппп 24 сбн, сс, нить обрезать, закрепить с изнаночной стороны.



Верхние лапки Зайке

Лапки вывязываем на половинке, где расположены ушки. Держим зайку нижней частью к себе. Прикрепляем нить СЦ при помощи сс за перегородку между 9 и 10 рядами сбоку половинки (от края до лапки расстояние 1 сбн). Вяжем 6 вп, со второй петли от крючка 5 пссн, вп, нить обрезать, кончики закрепить с изнаночной стороны. Вторую лапку вяжем симметрично первой с другого края этой же половинки. Расстояние между лапками примерно 7 - 8 сбн.







Мордочка Зайке

Нитью БЦ
7 сбн в КА, сс, нить обрезать.



Клюв Уточке

Нитью ОЦ
1 ряд: 2 вп, во вторую петлю от крючка провязать 3 сбн, 4 ссн, сделать сс, нить обрезать. Верх клюва там, где расположены 4 ссн.





Глаза вставляем между 12 и 13 рядами на расстоянии 4 сбн между ножками глаз.
Совет: после того, как защёлкните заглушки, ножки глаз и носика расплавьте при помощи зажигалки и приплюсните. Так ножки не будут мешать класть внутрь яйцо.
Установите на мордочку для Зайки носик.
Мордочку и клюв пришиваем на ряд ниже глаз. Клюв пришиваем только посередине - на фото отмечено пунктирной линией. Если у Вас пластиковый клюв без крепления, то приклейте его клеем.













Крылышки Уточке

По бокам на обвязке, которую мы делали в 9 ряду, отметить по 3 сбн с каждой стороны. Держим уточку нижней стороной к себе, присоединяем нить ЖЦ к первому отмеченному столбику. Вяжем поворотными рядами.
1 ряд: 3 сбн, вп, разворот
2 ряд: 3 прссн, 2 вп, сс в основание крылышка, нить обрезать, кончики закрепить на изнаночной стороне.
Точно так же с другой стороны вяжем второе крылышко.


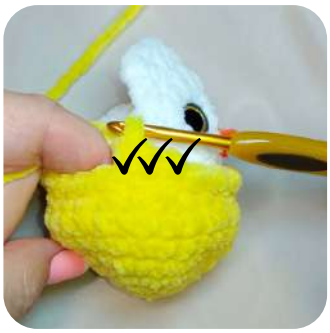


Нижние лапки Зайке

Нитью БЦ, 2 детали.
1 ряд: 6 сбн в КА
2 ряд: (1 сбн, пр)×3 (9)
3-4 (2 ряда) по 9 сбн
5 ряд: (2 сбн, пр)×3 (12)
6 ряд: 12 сбн
7 ряд: 6 уб, сс, нить обрезать, отверстие стянуть за передние полупетли.



Лапы Уточке

Нитью ОЦ, 2 детали.
1 ряд: 6 сбн в КА
2 ряд: (1 сбн, пр)×3 (9)
3 ряд: 9 сбн
4 ряд: (2 сбн, пр)×3 (12)
5 ряд: 12 сбн. Сложить пополам, провязать за обе стенки 6 сбн, соединяя их между собой.





Пришить лапы Уточке и Зайке швейной нитью в передней части на расстоянии примерно 5 сбн.
Пятки расположены в 3-м ряду.





автор Светлана Дик

Хвостик для Уточки

Нитью ЖЦ
1 ряд: 5 сбн в КА
2 ряд: 4 сбн, пр (6)
3 ряд: (1 сбн, пр)×3 (9)
4 ряд: 9 сбн, сс, нить обрезать. Хвост приплюснуть сверху, пришить сзади в 5 - 6 рядах.





Хвостик для Зайки

Меховой нитью БЦ
1 ряд: 7 сбн в КА
2 ряд: 7 пр (14)
3 ряд: 14 сбн
4 ряд: 7 уб, сс, нить обрезать.
Хвост наполнить наполнителем. Стянуть отверстие за передние полупетли, пришить сзади в 5 - 6 рядах.





автор Светлана Дик

Оформление

Уточке пряжей БЦ Lanoso Single сверху на передней половинке связать 3 пссн, сс, все волоски вытащить иголкой наружу, подстричь до нужной длины.
Вышить чёрной нитью линию глаз и брови.
Все ниточки прячем внутри, хвостики обжигаем зажигалкой.
Кладём в игрушку яйцо. Берём ленту и протягиваем её при помощи иглы с широким ушком вдоль верхнего края на обеих половинках. Завязываем бант. Уточке я сделала бант сбоку, Зайке - спереди.






По желанию украсьте игрушки декором. Я наклеила блестящие сердечки Зайке на подошвы, Уточке на животике.

автор Светлана Дик

Поздравляю! Вы отлично справились!





Другие мои мастер-классы здесь:
https://vk.com/market-219744793?section=album_1