Зайка - Завязайка



Автор Анастасия Кауцель
@kauri_art

Бесплатное описание





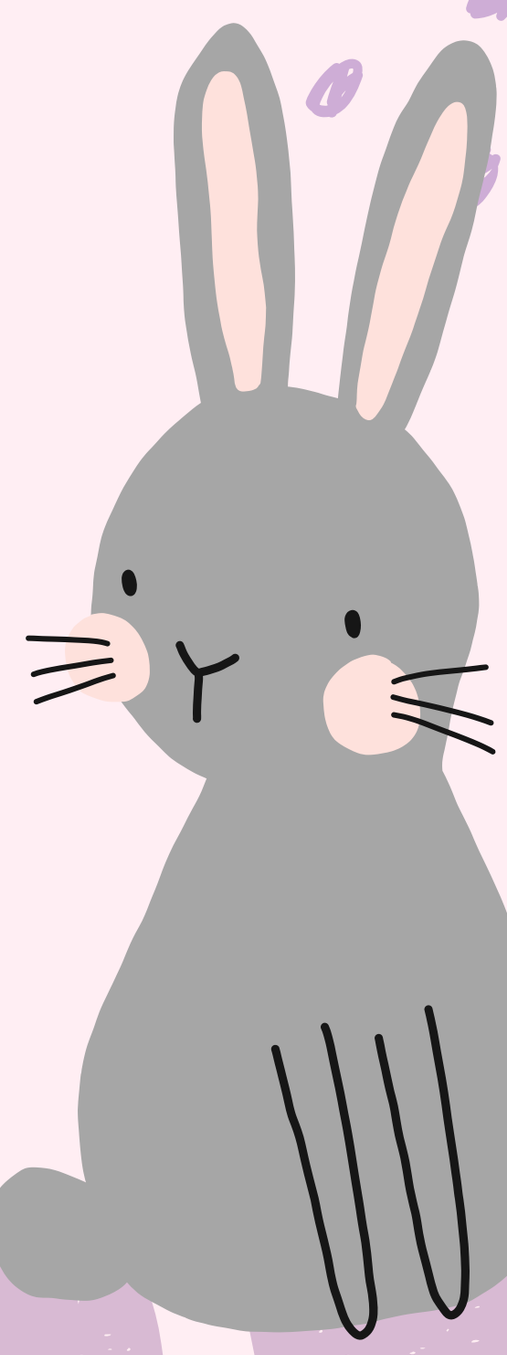

Условные обозначения:

Ка - кольцо амигуруми
Сбн - столбик без накида
Пр - прибавка
Уб - убавка
Вп - воздушная петля
(...) - количество петель в ряду
Псн - полустолбик с накидом
Ссн - столбик с накидом
П - петля
Пп - пропуск петли
Сс - соединительный столбик

Что понадобится:

Пряжа yarnart jeans , 2 цвета (вы можете использовать ту пряжу, которая удобна Вам)
Мулине черного или темно-коричневого цвета
Крючок
Гобеленовая игла
Декор для шортиков

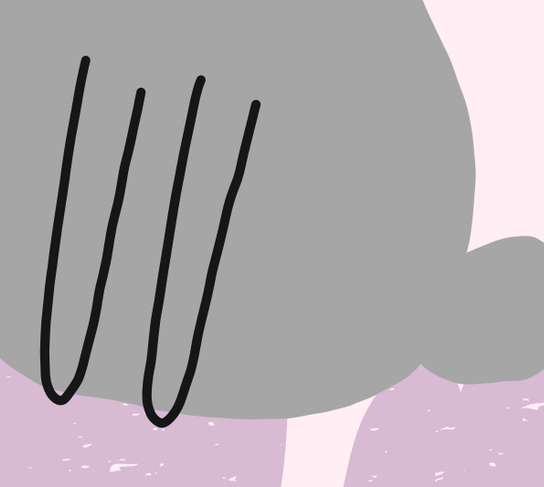

АВТОР АНАСТАСИЯ КАУЦЕЛЬ
@KAURI_ART

АВТОР АНАСТАСИЯ КАУЦЕЛЬ
@KAURI_ART

Ноги (2шт)

1. 6 сбн в ка
2. 5 сбн, пр (7)
3. 6 сбн, пр (8)
4. 8 сбн
5. 7 сбн, пр (9)

Первая нога - нить обрезать

Вторая нога - вп, соединяем с второй ногой

Уши (2шт)

9 вп, поворот, 4 сбн, псн, 2 ссн, 3 ссн в 1 п, 2 ссн, псн, 3 сбн, сс

Тело

6. 9 сбн по первой ноге, 1 сбн по вп, 9 сбн по второй ноге, 1 сбн по вп (20)
7. 20 сбн
8. (4 сбн, пр) х 4 (24)
9. (11 сбн, пр) х 2 (26)
10. (12 сбн, пр) х 2 (28)
11. 28 сбн
12. (5 сбн, уб) х 4 (24)
13. (4 сбн, уб) х 4 (20)
14. 20 сбн
15. (8 сбн, уб) х 2 (18)
16. 9 уб (9)
17 - 52 (35 рядов). 9 сбн
53. 9 пр (18)
54. (2 сбн, пр) х 6 (24)
55. 24 сбн
56. (2 сбн, уб) х 6 (18)
57-58. 18 сбн
59. (1 сбн, уб) х 6 (12)
60. 6 уб, стянуть ка, нить обрезать и спрятать

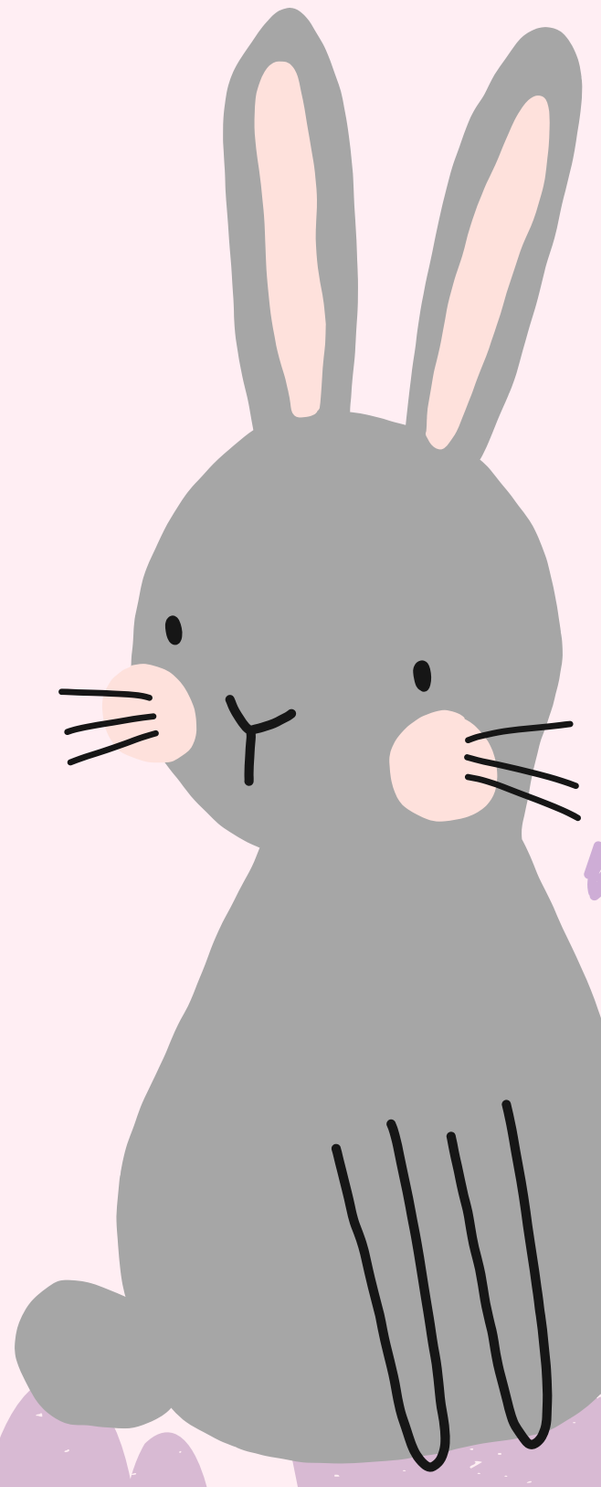

АВТОР АНАСТАСИЯ КАУЦЕЛЬ
@KAURI_ART

Шляпа

1, 6 сбн в ка
2 - 3. 6 сбн
4. 6 пр (12)
5. (1 сбн, пр) х 6 (18), сс
нить обрезать и остааить кончик для пришивания

Руки (2 шт)

1. 6 сбн в ка
2 - 4. 6 сбн, сс, нить обрезать и оставить кончик для пришивания

Лямки (2 шт)

Сс за переднюю часть шорт, 15 вп, сс за заднюю часть шорт, нить обрезать, спрятать

Шорты

Вяжем две штанины
1. 15 вп, соединяем в кольцо сс
2 - 3. 15 сбн
Первая - сс, нить обрезать, вторую соединить с первой
4. 15 сбн по первой, 15 сбн по второй (30)
5, 6. 30 сбн
7. (уб, 13 сбн) х 2 (28)
8. 2 сбн, вп, поворот, 6 сбн, поворот
9. Пп, 5 сбн, поворот
10. Пп, 4 сбн, поворот
11. Пп, 3 сбн
12. Обвязываем край шорт (по кругу) сбн

Пришить уши, шляпу, руки
Вышить носик и глазки
Пришить шорты к телу (при необходимости)
Приклеить дополнительный декор на шорты

